

İL SINIRLARI İÇİNDEKİ KENTSEL KONUT ALANLARINDA YER ALAN  
DİNİ TESİS ALANLARININ DAĞILIMI VE HİZMET ALANI

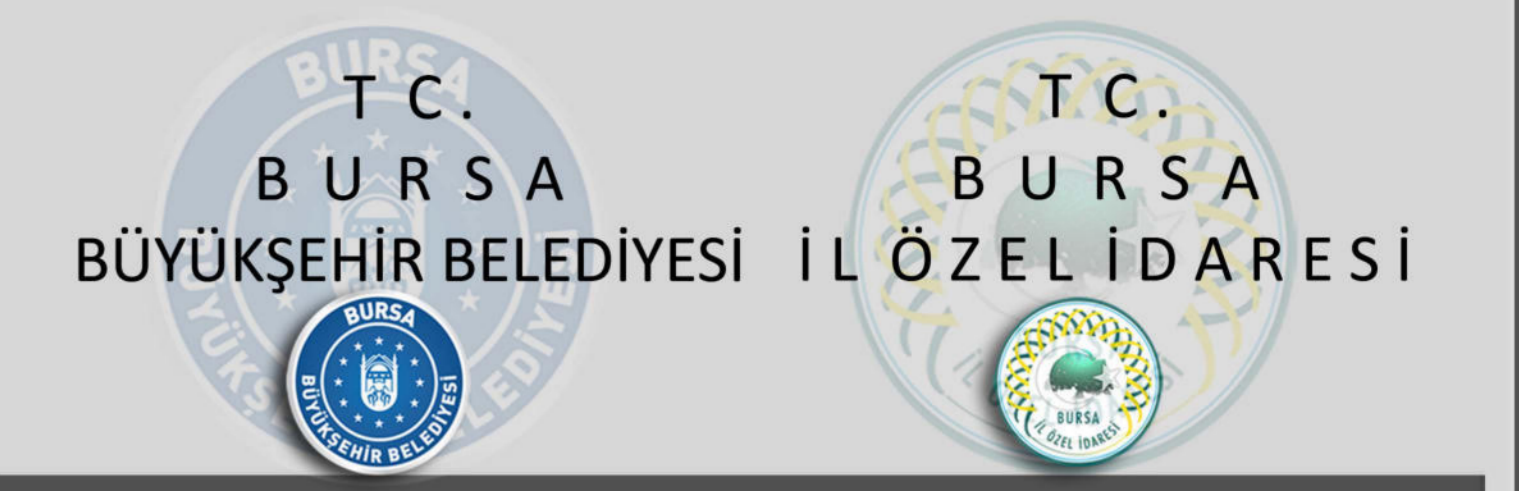

Ölçek: 1/500.000



1/100.000 ÖLÇEKLİ  
BURSA İL ÇEVRE DÜZENİ PLANI

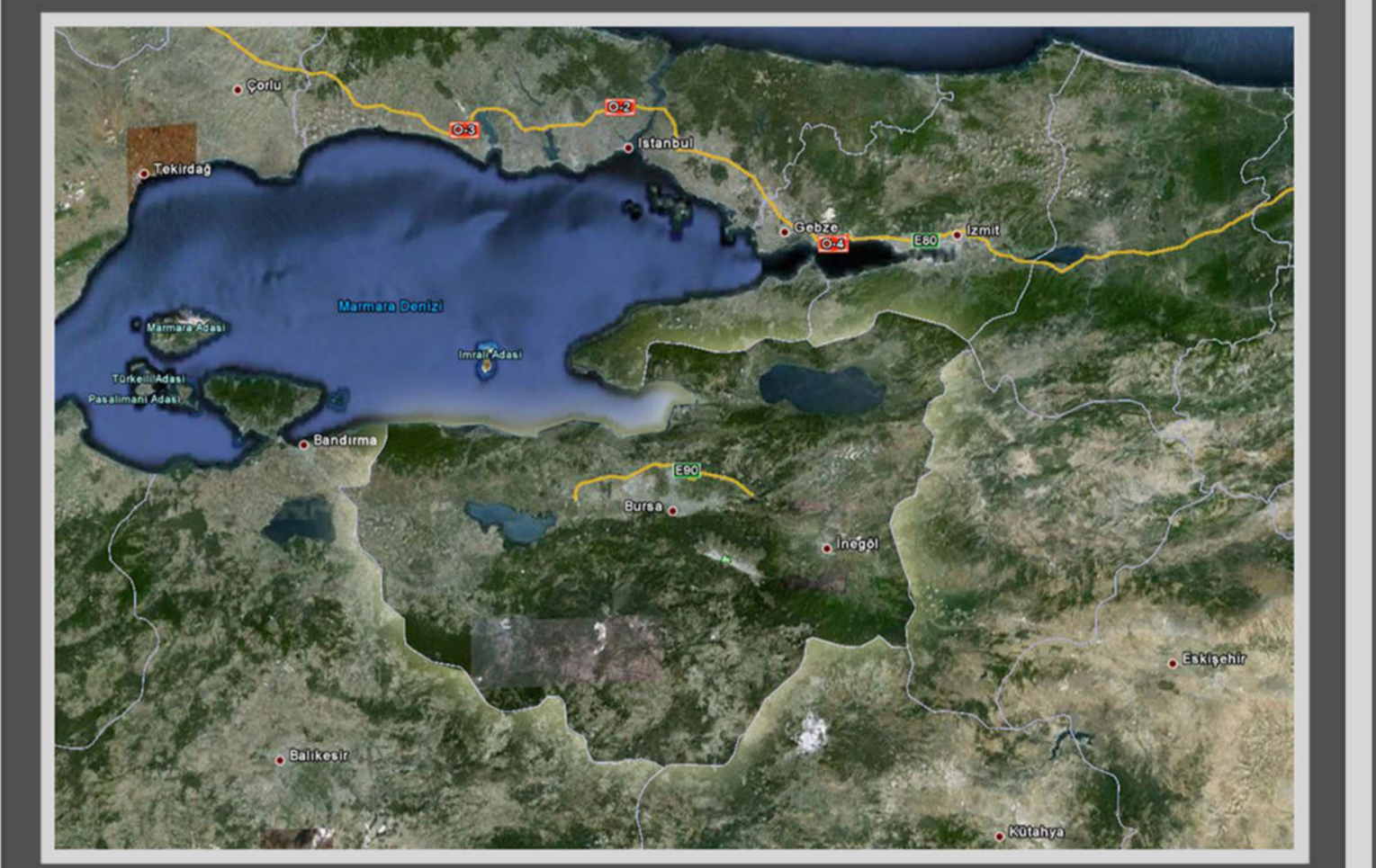

SEKTÖREL ANALİZ ÇALIŞMALARI

GÖSTERİM

- Çevre Yolu
- 1. Derece Yollar
- 2. Derece Yollar
- İl Sınırı
- Komşu İl Sınırı
- İlçe Sınırı
- Kentsel Yerleşik Alan
- Konut Alanı
- Dini Tesis Alanı
- Dini Tesis Hizmet Alanı (800 m)

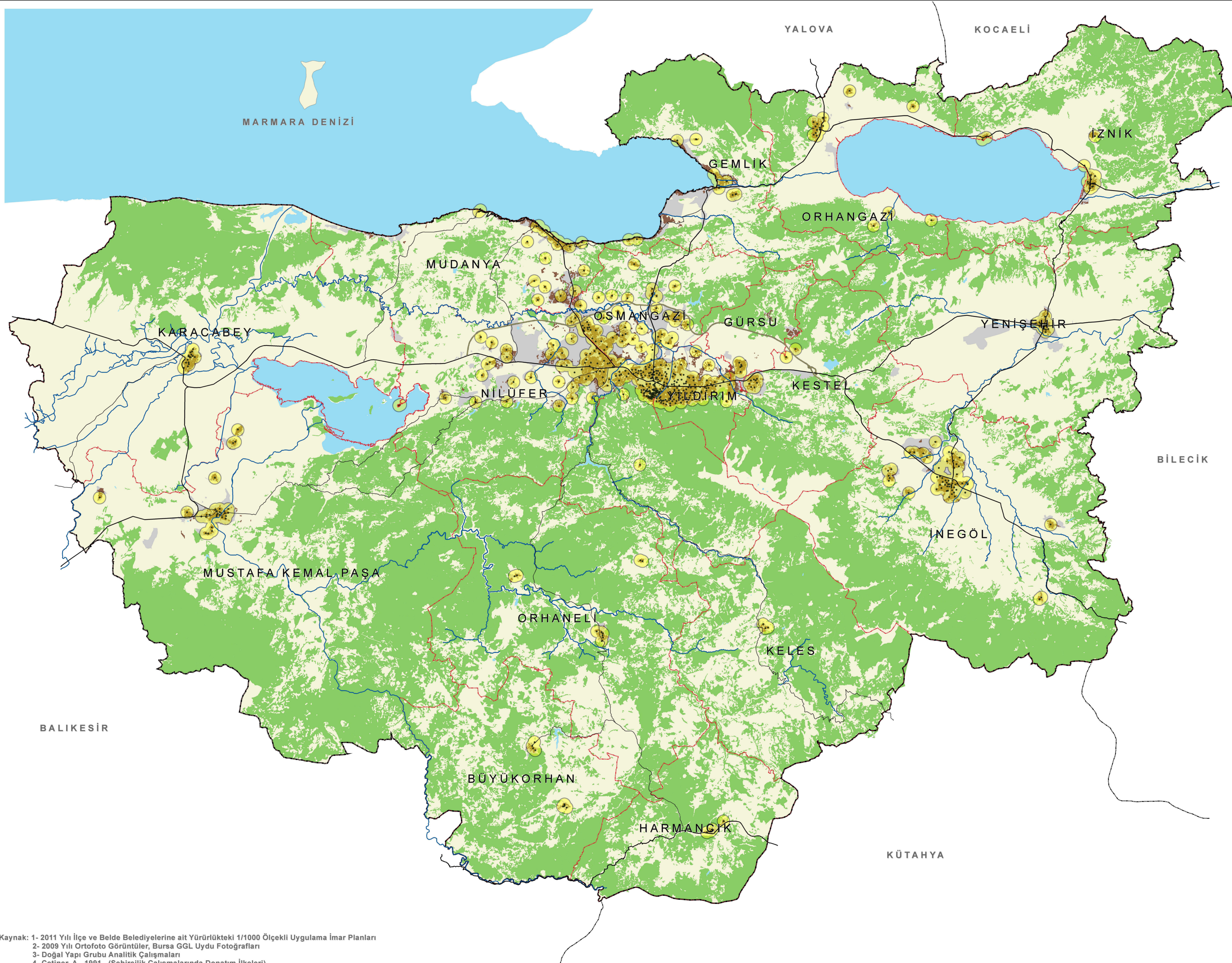

Kaynak: 1- 2011 Yılı İlçe ve Belde Belediyelerine ait Yürürlükteki 1/1000 Ölçekli Uygulama İmar Planları  
2- 2009 Yılı Ortofoto Görüntüler, Bursa GGL Uydu Fotoğrafları  
3- Doğal Yapı Grubu Analitik Çalışmaları  
4- Çetiner, A., 1991 , (Şehircilik Çalışmalarında Donatım İlkeleri)

SEKTÖR: SOSYAL DONATILAR

HARİTA NO: 57



Tarih:

ONAYLAYAN

BURSA BÜYÜKŞEHİR BELEDİYESİ  
İMAR VE ŞEHİRCİLİK DAİRE BAŞKANLIĞI  
ŞEHİR PLANLAMA ŞUBE MÜDÜRLÜĞÜ  
2011