

MERKEZ İLÇELERİN SINIRLARI İÇİNDEKİ KENTSEL KONUT ALANLARINDA YER ALAN İLKÖĞRETİM TESİS ALANLARININ DAĞILIMI VE HİZMET ALANI

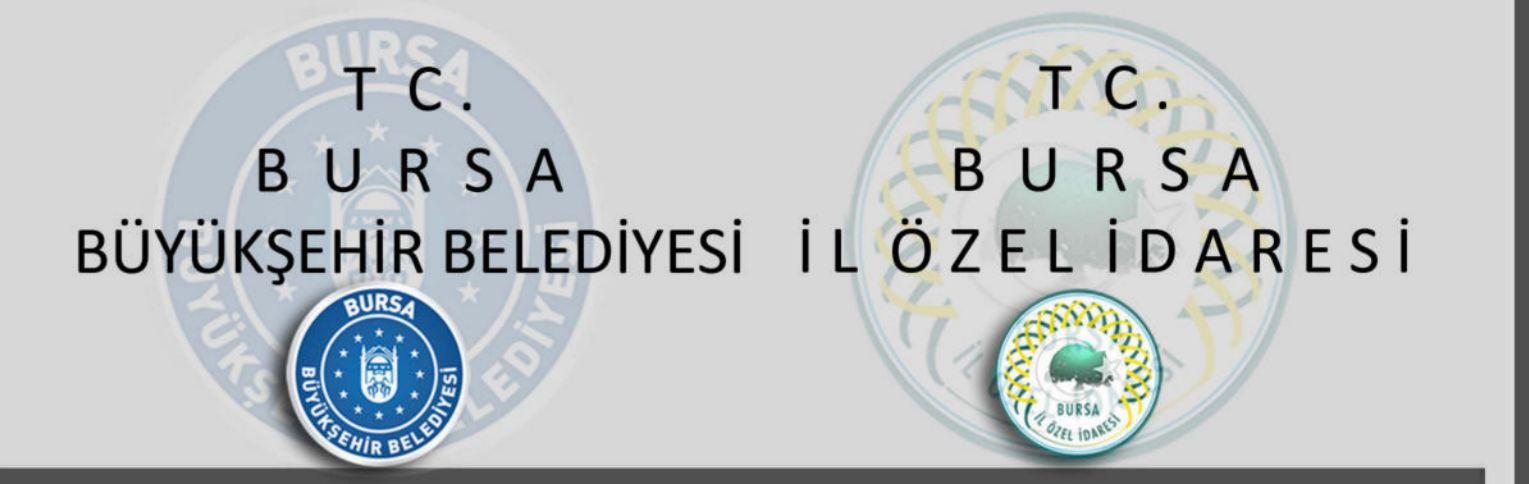

Ölçek: 1/200.000



1/100.000 ÖLÇEKLİ BURSA İL ÇEVRE DÜZENİ PLANI

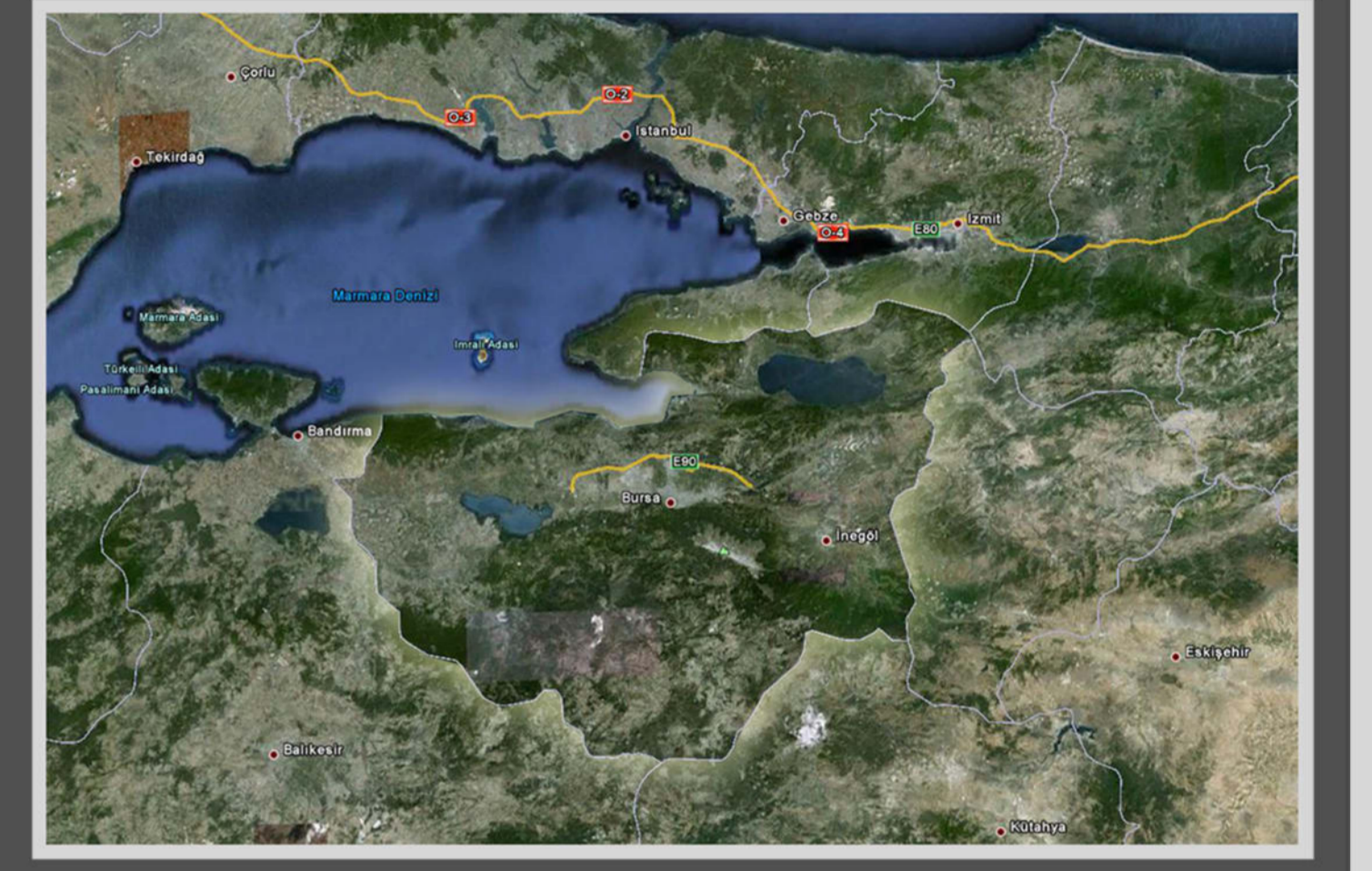

SEKTÖREL ANALİZ ÇALIŞMALARI

GÖSTERİM

- Çevre Yolu
- 1.Derece Yollar
- 2.Derece Yollar
- İl Sınırı
- Komşu İl Sınırı
- İlçe Sınırı
- Kentsel Yerleşik Alan
- Konut Alanı
- ★ Resmi Eğitim Tesis Alanı
- ★ Özel Eğitim Tesis Alanı
- Resmi İlköğretim Okulu
- Özel İlköğretim Okulu
- İlköğretim Okulu Hizmet Alanı (500 m)

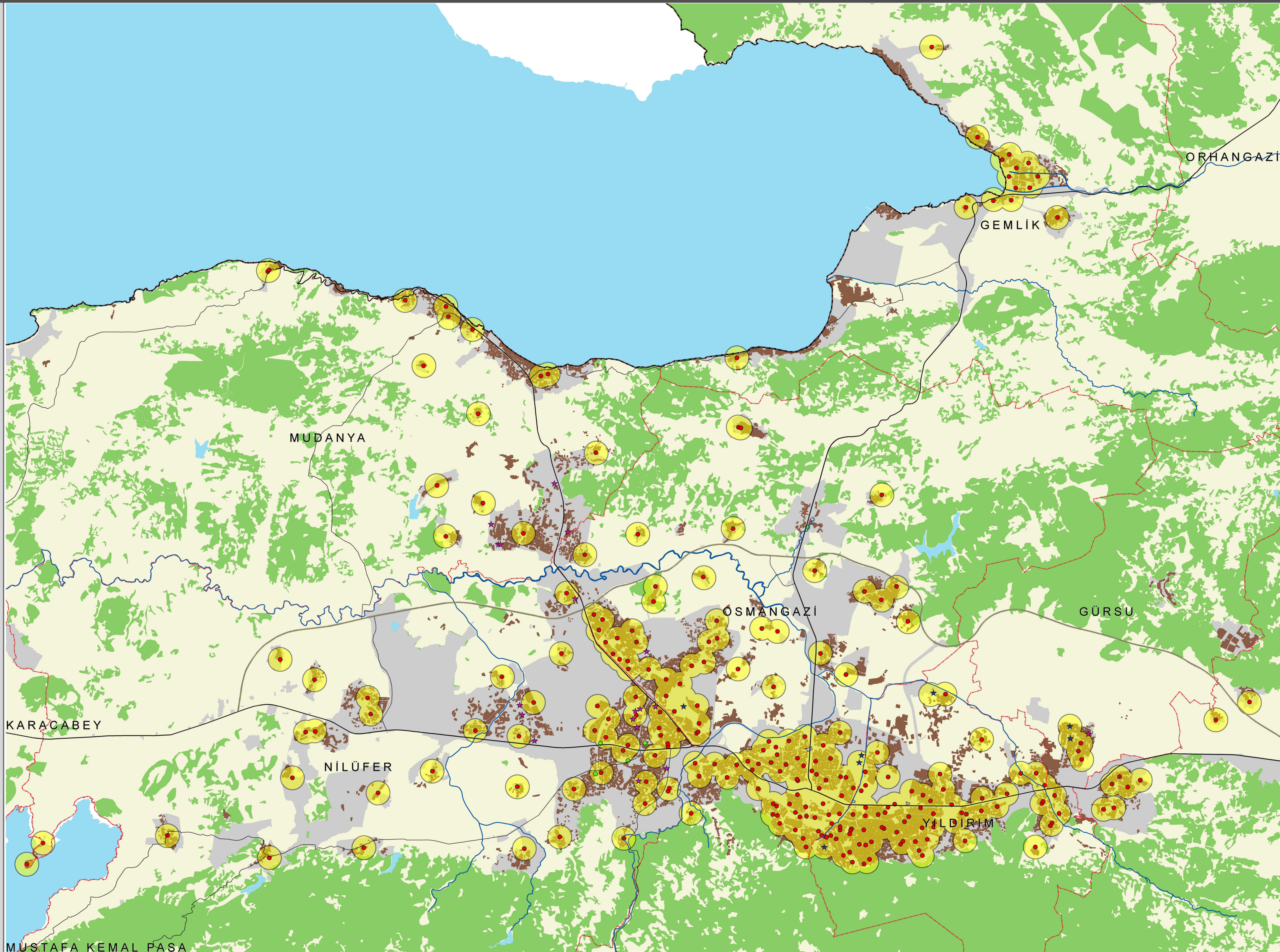

MUSTAFA KEMAL PAŞA

Kaynak: 1- 2011 Yılı İlçe ve Belde Belediyelerine ait Yürürlükteki 1/1000 Ölçekli Uygulama İmar Planları
2- 2009 Yılı Ortofoto Görüntüleri, Bursa GGL Uydu Fotoğrafları
3- Doğal Yapı Grubu Analitik Çalışmaları
4- Çetiner, A., 1991 (Şehircilik Çalışmalarında Donatım İkeleri)

SEKTÖR: SOSYAL DONATILAR

HARİTA NO: 44



Tarih:

ONAYLAYAN

Tarih:

BURSA BÜYÜKŞEHİR BELEDİYESİ
İMAR VE ŞEHİRCİLİK DAİRE BAŞKANLIĞI
ŞEHİR PLANLAMA ŞUBE MÜDÜRLÜĞÜ
2011