

MERKEZ İLÇELERİN SINIRLARI İÇİNDEKİ KENTSEL KONUT ALANLARINDA YER ALAN  
KREŞ ALANLARININ DAĞILIMI VE HİZMET ALANI

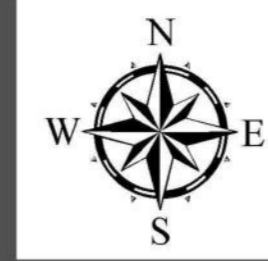

Ölçek: 1/200.000



1/100.000 ÖLÇEKLİ  
BURSA İL ÇEVRE DÜZENİ PLANI

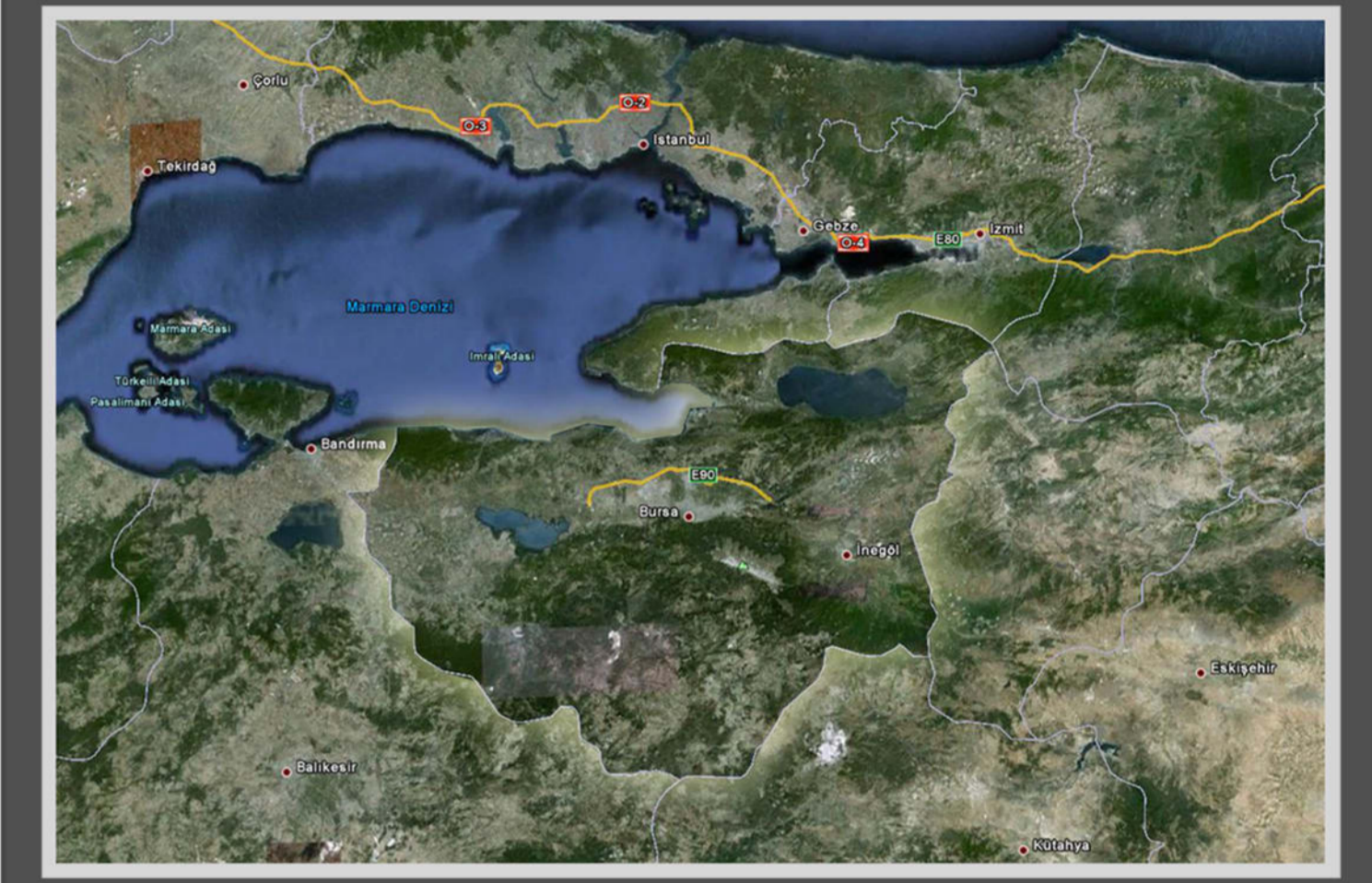

SEKTÖREL ANALİZ ÇALIŞMALARI

GÖSTERİM

- Çevre Yolu
- 1.Derece Yollar
- 2.Derece Yollar
- İl Sınırı
- Komşu İl Sınırı
- İlçe Sınırı
- Kentsel Yerleşik Alan
- Konut Alanı
- Resmi Kreş Alanı
- Özel Kreş Alanı
- Kreş Hizmet Alanı (400 m)

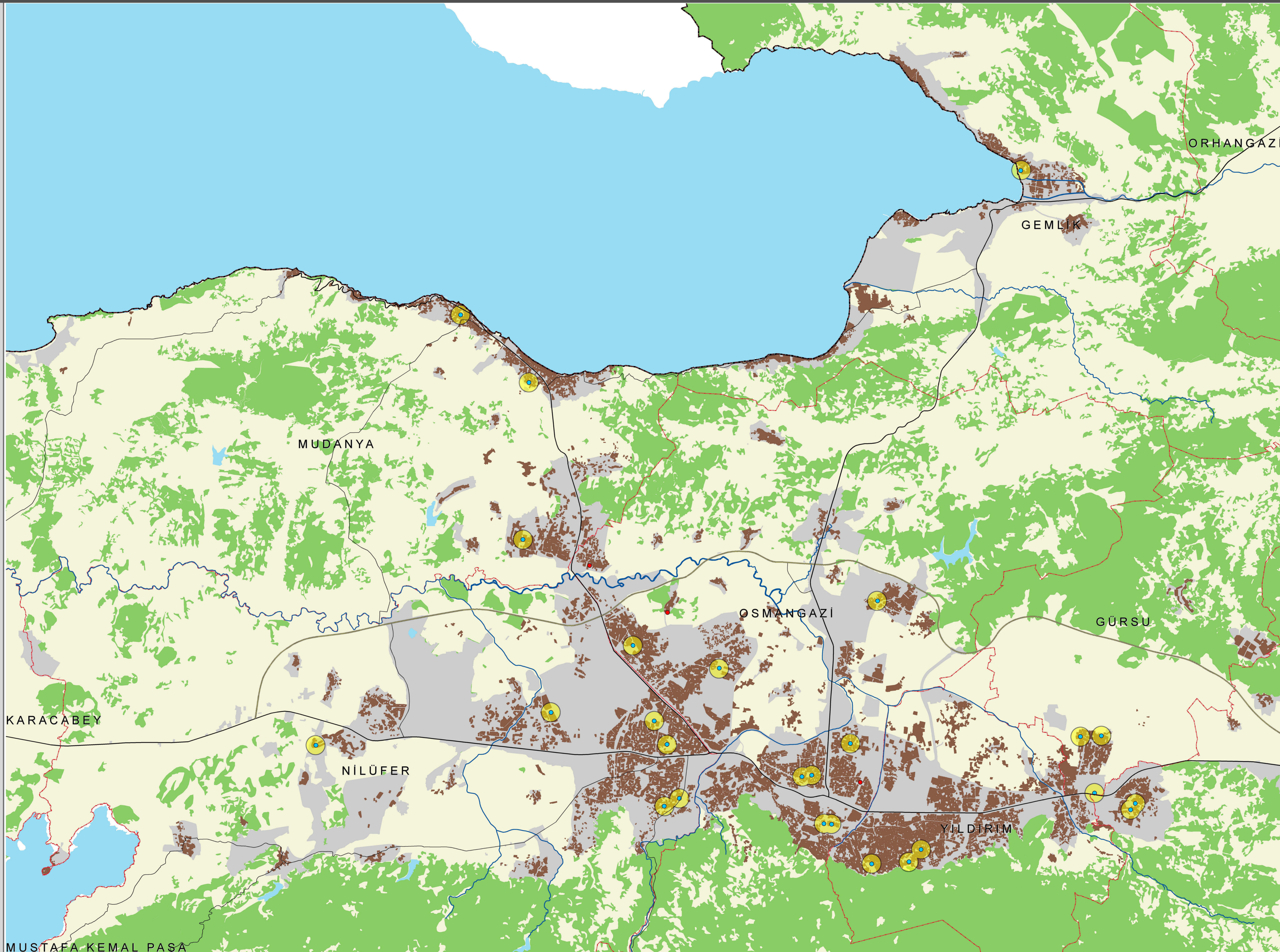

MUSTAFA KEMAL PAŞA

Kaynak: 1- 2011 Yılı İlçe ve Belde Belediyelerine ait Yürürlükteki 1/1000 Ölçekli Uygulama İmar Planları  
2- 2009 Yılı Ortofoto Görüntüler, Bursa GGL Uydu Fotoğrafları  
3- Doğal Yapı Grubu Analitik Çalışmaları  
4- Çetiner, A., 1991 (Şehircilik Çalışmalarında Donatım İnkeleri)

SEKTÖR: SOSYAL DONATILAR

HARİTA NO: 48

HAZIRLAYAN  
**DEVİNGEN**  
MÜHÜRLEME, HARİTA, MÜHÜRLEME, İNŞAAT SİZ VE TİC. LTD. ŞTİ.

Tarih:

ONAYLAYAN

Tarih:

BURSA BÜYÜKŞEHİR BELEDİYESİ  
İMAR VE ŞEHİRCİLİK DAİRE BAŞKANLIĞI  
ŞEHİR PLANLAMA ŞUBE MÜDÜRLÜĞÜ  
2011