

MERKEZ İLÇELERİN SINIRLARI İÇİNDEKİ KENTSEL KONUT ALANLARINDA YER ALAN  
PARK, SPOR, FUAR VE REKREASYON ALANLARININ DAĞILIMI VE HİZMET ALANI

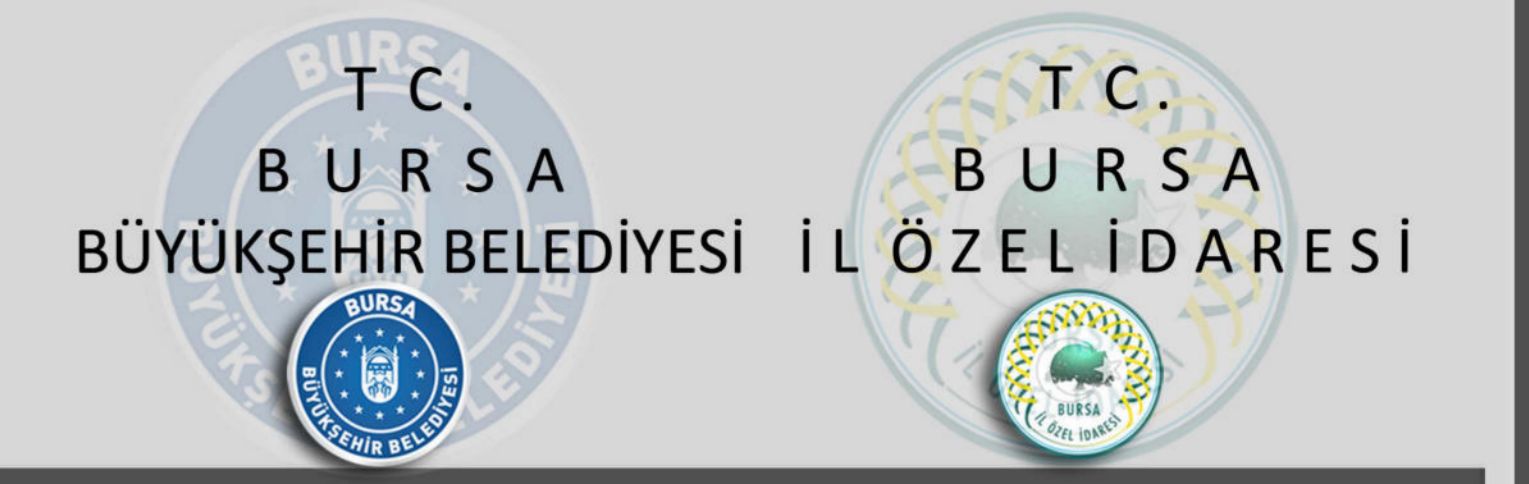

Ölçek: 1/200.000



1/100.000 ÖLÇEKLİ  
BURSA İL ÇEVRE DÜZENİ PLANI

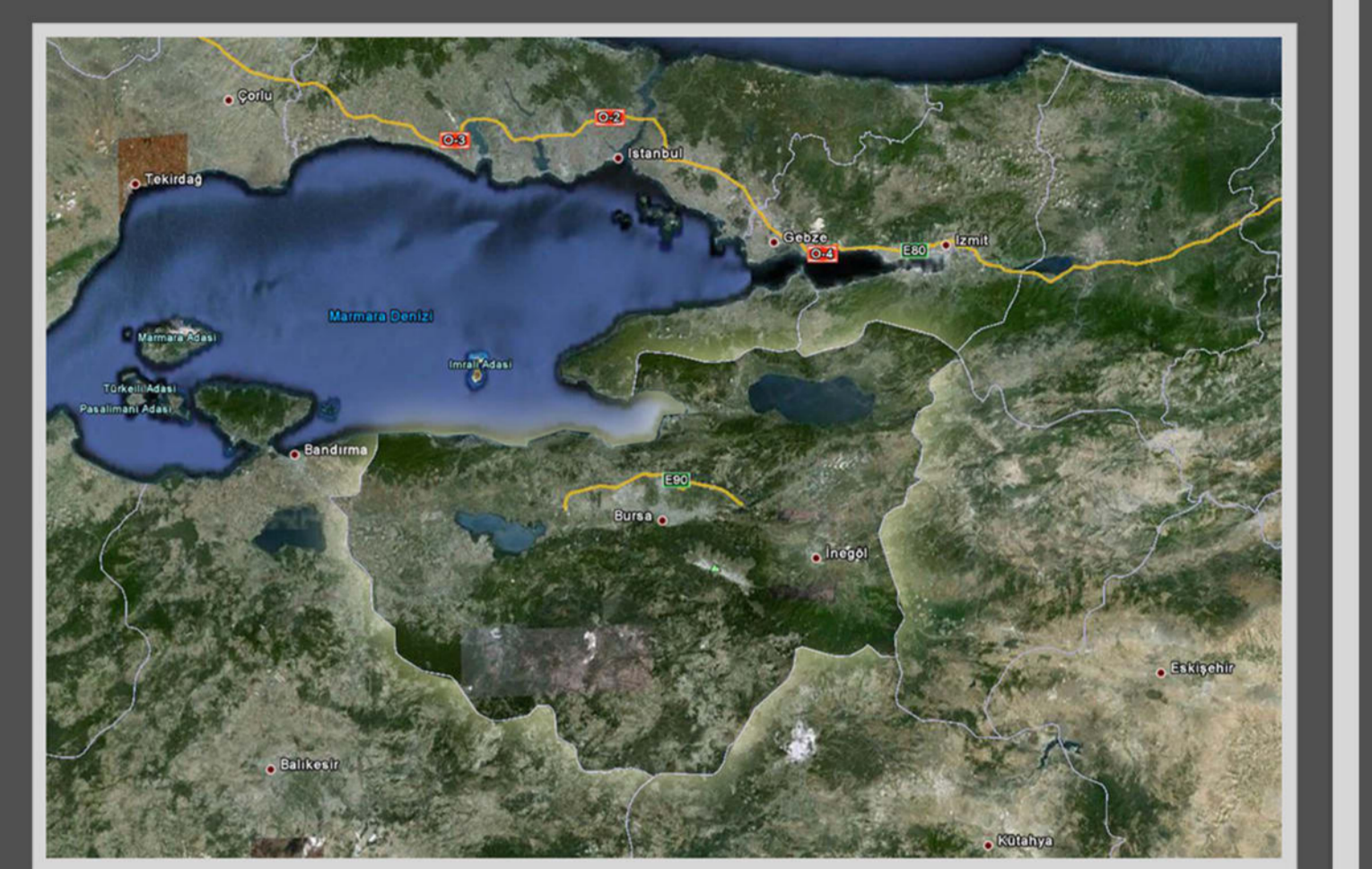

SEKTÖREL ANALİZ ÇALIŞMALARI

GÖSTERİM

- Çevre Yolu
- 1.Derece Yollar
- 2.Derece Yollar
- İl Sınırı
- Komşu İl Sınırı
- İlçe Sınırı
- Kentsel Yerleşik Alan
- Konut Alanı
- Fuar Alanı
- Rekreasyon Alanı
- Park Alanı (1000 M2'den büyük)
- Park&Yeşil Alan Hizmet Alanı (400 m)
- Spor Alanları

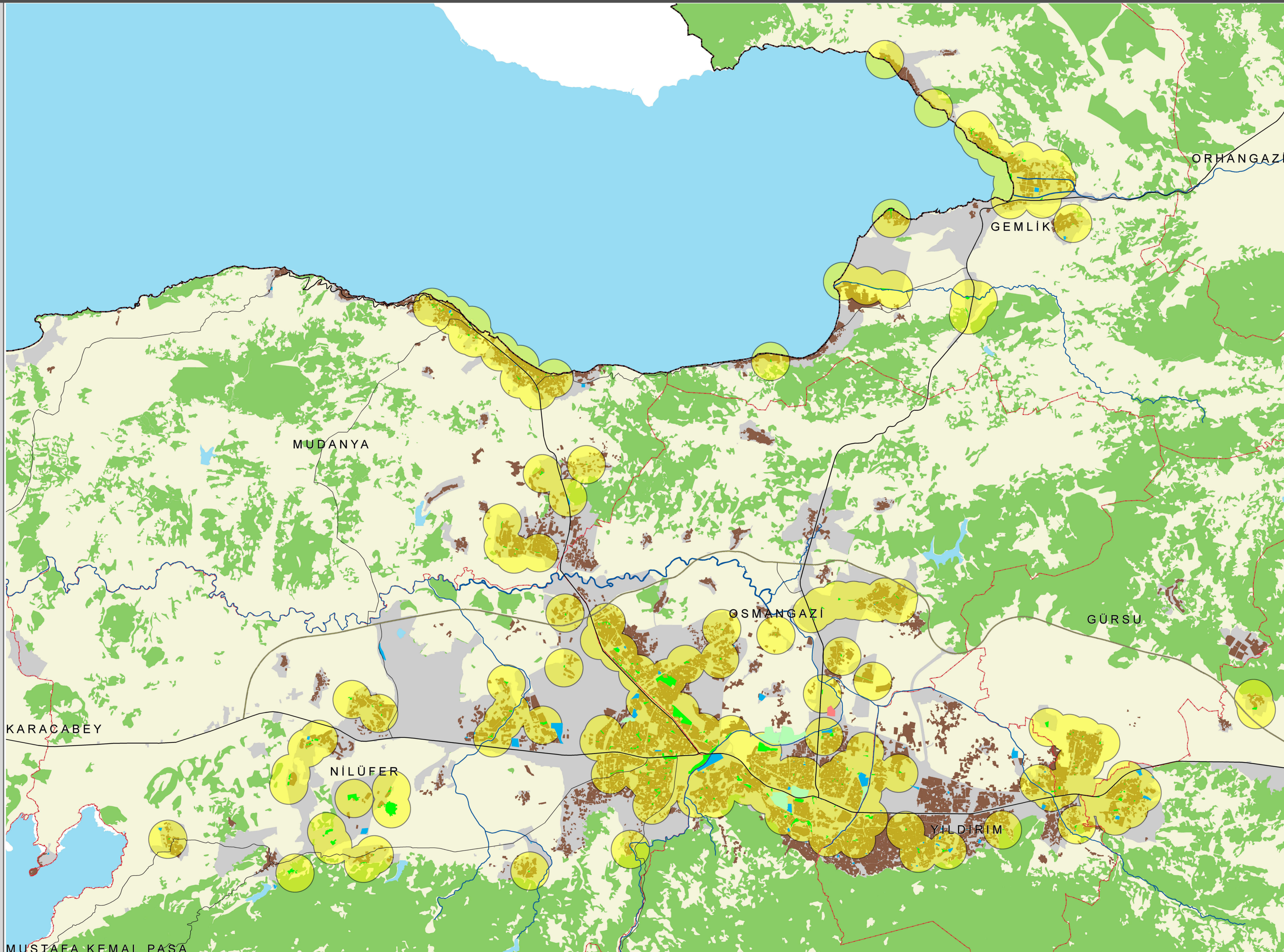

MUSTAFA KEMAL PAŞA

Kaynak: 1- 2011 Yılı İlçe ve Belde Belediyelerine ait Yürürlükteki 1/1000 Ölçekli Uygulama İmar Planları  
2- 2009 Yılı Ortofoto Görüntüler, Bursa GGL Uydu Fotoğrafları  
3- Doğal Yapı Grubu Analitik Çalışmaları  
4- Çetiner, A.,1991 (Şehircilik Çalışmalarında Donatım İlkeleri)

SEKTÖR: SOSYAL DONATILAR

HARİTA NO: 55

HAZIRLAYAN	ONAYLAYAN
Tarih:	Tarih:

BURSA BÜYÜKŞEHİR BELEDİYESİ  
İMAR VE ŞEHİRCİLİK DAİRE BAŞKANLIĞI  
ŞEHİR PLANLAMA ŞUBE MÜDÜRLÜĞÜ  
2011